

SUTARTINIAI PAŽYMĖJIMAI  
 1 SKLYPO NUMERIS  
 PLOTAS KV. M



PRIVALOMIEJI TERITORIJOS TVARKYMO REŽIMO REIKALAVIMAI

1. SKLYPO PAGRINDINIS TIKSLINIS PASKIRTIES KODAS
2. PAGRINDINIS LEIDŽIAMAS STATINIŲ AUKŠTIS KI. KRANČO.
3. UŽSTATYMO TAIKOMO INDEKSAS - UŽSTATOMO PLOTO SAUSUMAS SU SAUSUMU.
4. UŽSTATYMO TAIKOMO INDEKSAS - STATINIŲ BENDRO PLOTO SANTYKIS SU SKLYPO PLOTU.
5. SKLYPO APŽELDINIMO INDEKSAS - ŽELDINIŲ PLOTO SANTYKIS SU SKLYPO PLOTU.
6. SERVITUOTO TEISĖ.
  - a) INŽINERINIŲ KOMUNIKACIJŲ TIESIMŲ BEI JŲ APSAULOS ZONAI
  - b) AKLICATYVO APSISUKIMO AKŠTELEI (REINGTI)

TIKSLINE PASKIRTIS  
 PRIORITETINIS TERITORIJOS NAUDOJIMO BŪDAS AR POBŪDIS

	KITA GYVENAMOJI TERITORIJA MOKYKLAIS, GYVENAMŲJŲ NAMŲ STATYBOS
	ŽEMES ŪKIO MEGEJIŠKŲ SODŲ SKLYPŲ ŽEMĖ
	PLANUOJAMOS TERITORIJOS RIBA (GUTAMPA SU PLANUOJAMŲ SKLYPŲ IŠORINE RIBA)
	ESAMOS PALIEKAMOS SKLYPŲ RIBOS
	NAKINIAMOS SKLYPŲ RIBOS
	NAUJOS SKLYPŲ RIBOS
	AKLICATYVO VAŽIUOJAMOSIOS DALIES RIBA
	AKLICATYVO RAUDONČIŲS LINIŲ
	STATYBOS RIBA
	GALIMA STATYBOS VIETA
	SERVITUOTO TEISĖ AKLICATYVO IR INŽINERINIŲ TINKLŲ STATYBAI

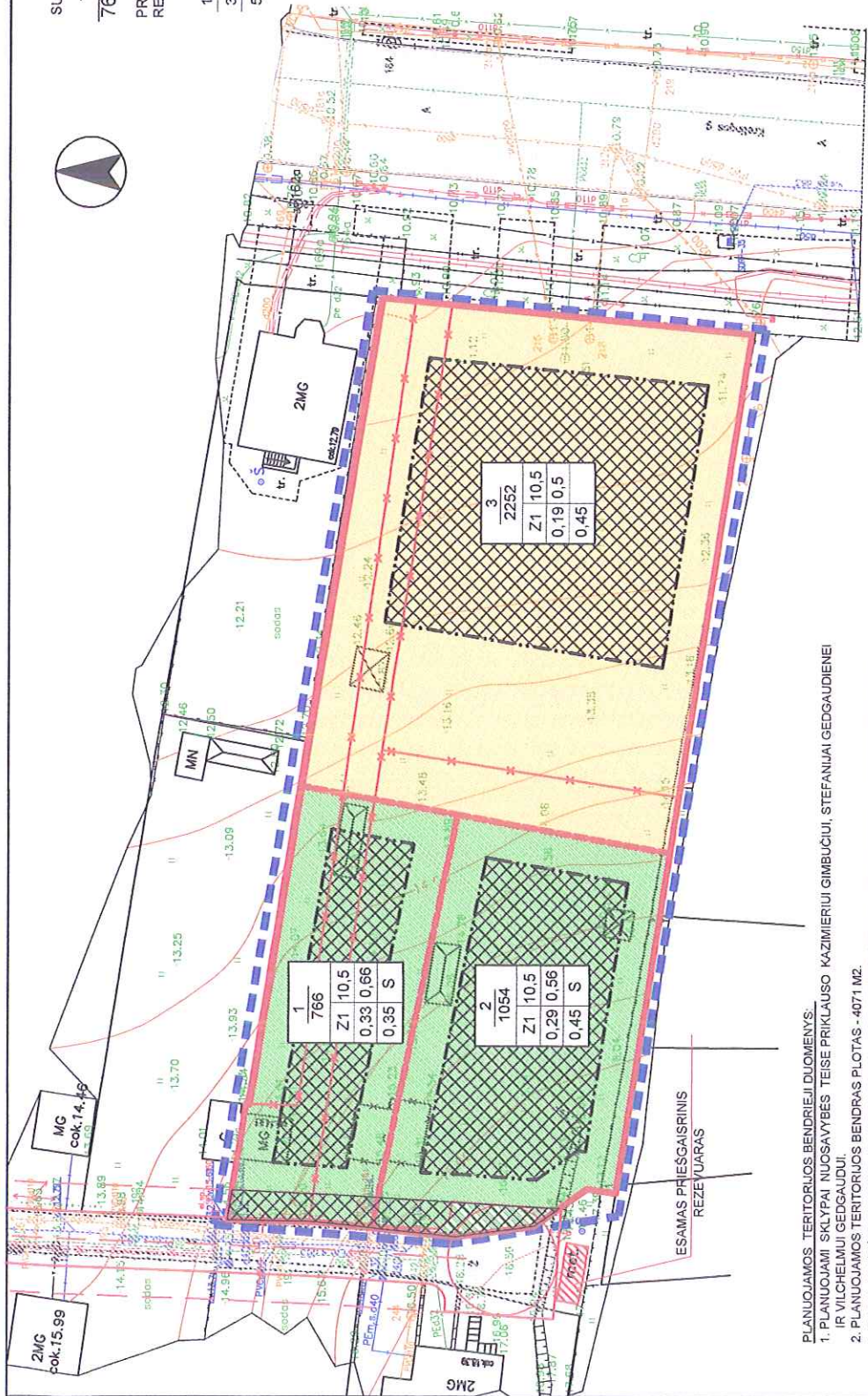

PLANUOJAMOS TERITORIJOS BENDRIJI DUOMENYS:

1. PLANUOJAMŲ SKLYPŲ NUOSAVYBES TEISĖ PRIKLAUSO KAZIMIERIŲ GIMBUČIUI, STEFANIJAI GEDGAUDIENEI IR VILCHELMUI GEDGAUDIUI.
2. PLANUOJAMOS TERITORIJOS BENDRAS PLOTAS - 4071 M<sup>2</sup>.
3. PAGAL KLAIPĖDOS MIESTO BENDRAJĮ PLANĄ, PATVIRTINTĄ MIESTO TARYBOS 1997 03 2 SPRENDIMU NR.29 SODININKŲ BENDRIJŲ BENDRAJIS PLANAS, PATENKA Į TERITORIJĄ, KURIOJE NUMATYTA ŽEMES ŪKIO PAKIRTIES KEITIMAS Į GYVENAMĄJĄ TERITORIJĄ.
4. PLANUOJAMŲ SKLYPŲ YRA SODININKŲ BENDRIJUOSE "ASTRA". BENDRŲS AKLICATYVJE YRA PAKLOTOS VISOS PAGRINDINĖS MIESTO INŽINERINĖS KOMUNIKACIJOS - VANDENTIEKIS, BUTINĖS NUOTEKOS, DUJOTIEKIS, RYŠIŲ IR ELEKTROS KABELIUS.

DETALIAJAM PLANUI NUMATOMI ŠIE SPRENDIMAI:

KEIČIAMOS KETURIŲ SKLYPO RIBOS, NEKEIČIANT BENDRO JŲ PLOTO. VIETUJE KETURIŲ SKLYPŲ SUFORMUOJAMI TRYS SKLYPAI:

- SKLYPO NR. 1 SKLYPO PLOTAS 766 M<sup>2</sup>.TIKSLINĖ SKLYPO PASKIRTIS - ŽEMES ŪKIO, SKLYPO NAUDOJIMO BŪDAS - MEGEJIŠKŲ SODŲ IR SODININKŲ BENDRIJŲ BENDRO NAUDOJIMO ŽEMES, POBŪDIS - MEGEJIŠKŲ SODŲ SKLYPŲ ŽEMĖ. SKLYPE GALIMA VIENBŪČIO GYVENAMO NAMO SU PRIKLAUSINIŲ STATYBA, SKLYPO SAVININKAS KAZIMIERAS GIMBUTIS.
- SKLYPO NR. 2 SKLYPO PLOTAS 1054 M<sup>2</sup>.TIKSLINĖ SKLYPO PASKIRTIS - ŽEMES ŪKIO, SKLYPO NAUDOJIMO BŪDAS - MEGEJIŠKŲ SODŲ IR SODININKŲ BENDRIJŲ BENDRO NAUDOJIMO ŽEMES, POBŪDIS - MEGEJIŠKŲ SODŲ SKLYPŲ ŽEMĖ. SKLYPE GALIMA VIENBŪČIO GYVENAMO NAMO SU PRIKLAUSINIŲ STATYBA SKLYPO SAVININKĖ STEFANIJAI GEDGAUDIENE.
- SKLYPO NR. 3 SKLYPO PLOTAS 2.252 M<sup>2</sup>.TIKSLINĖ SKLYPO PASKIRTIS -KITOS PASKIRTIES ŽEMĖ, SKLYPO NAUDOJIMO BŪDAS - GYVENAMOJI TERITORIJA, VIENBŪČIO MAŽAUKŠČIO GYVENAMOJO NAMO SU PRIKLAUSINIAMS STATYBAI. SKLYPO SAVININKAS VILCHELMAS GEDGAUDAS.

L.NEMEIKŠYTĖS INDIVIDUALI ĮMONĖ DARŽŲ 10/4, KLAIPEDA, TEL. 8 665 23482		ŽEMES SKLYPŲ ŠILTINAMIŲ G. 6C, 6D, 6E IR KRETINGOS G. 169, KLAIPĖDOJE DETALUSIS PLANAS	
A483	PV	L.NEMEIKŠYTĖ	PLANAVIMO KONCEPCIJOS BRĖŽINYS M1:500
Planavimo organizatoriai: KAZIMIERAS GIMBUTIS STEFANIJAI GEDGAUDIENE VILCHELMAS GEDGAUDAS		DP	PK - 1
		10-0326	Lapų
			I I I